	P 1.0 Einzug und Eingewöhnung Vormerkung	Geltungsbereich: alle	
	Dokument (Nr.) PK_01_1.0	Phase: DO	

Name/ Vorname:	
Familienstand/Religion:	<input type="checkbox"/> verwitwet <input type="checkbox"/> alleinstehend <input type="checkbox"/> verheiratet <input type="checkbox"/> geschieden
Geburtsdatum/ Geburtsname:	
Geburtsort:	
bisheriger Wohnort:	
Pflegekasse – Pflegegrad (PG)	Bescheid Vom: _____ <input type="checkbox"/> PG 1 <input type="checkbox"/> PG 2 <input type="checkbox"/> PG 3 <input type="checkbox"/> PG 4 <input type="checkbox"/> PG 5
Hausarzt: Name/ Anschrift	
Begleichung der Heimkosten: (genauer Auskünfte sind bei Einzugszusage erforderlich)	<input type="checkbox"/> Ich bin Selbstzahler <input type="checkbox"/> ich habe Antrag auf Sozialhilfeleistungen gestellt; <input type="checkbox"/> ich bin Bezieher von Sozialhilfeleistungen.
Kontaktperson: Name:	für Benachrichtigungen durch die Pflegeeinrichtung:
Anschrift:	
Telefon-Nr.:	
Bezug:	<input type="checkbox"/> Sohn <input type="checkbox"/> Tochter <input type="checkbox"/>

GESETZLICHE BETREUUNG / BEVOLLMÄCHTIGTE:

Name:	
Anschrift:	
Telefon-Nr.:	

Betreuerausweis vom: _____ Kopie beiliegend: ja nein

Zimmerwunsch:	<input type="checkbox"/> Appartement <input type="checkbox"/> gewünschte Etage: _____
----------------------	---

Gewünschter Einzugszeitpunkt:	_____
--------------------------------------	-------

Zur Heimaufnahme ist die Vorlage des Formblattes „Ärztliche Stellungnahme“ erforderlich.
 Diese Vormerkung begründet keinen Rechtsanspruch auf die Aufnahme.

 Ort/Datum



 Unterschrift Antragsteller / Betreuer

Daten unterliegen der Datenschutz-Grundverordnung (GSGVO) und werden nicht an Dritte weitergegeben.

Pater-Rupert-Mayer-Heim, Stiftung Marienstift, Königsdorfer Str. 69, 83646 Bad Tölz
Tel.: 08041-7659-0 Fax: 08041-7659-25 Email: info@marienstift-toelz.de

Homepage: www.marienstift-toelz.de

Dateiname:	Erstellt/Bearbeitet:	Freigabedatum:	Stand:	Genehmigt:
P-Vormerkung-PK_01_1.0.docx	QB Schottroff	09.11.2017	26.11.2019	HL Stoll

	P 1.0 Einzug und Eingewöhnung Vormerkung	Geltungsbereich: alle	
	Dokument (Nr.) PK_01_1.0	Phase: DO	

Appartement mit Blickrichtung Innenhof und Park:
 (nach Modernisierung 2009-2011)
 Himmelsrichtung: Osten, 1. – 6. OG und Westen (Park)
 Blick auf Bad Tölz in höheren Etagen

- ca. 22,82 qm
- Incl. Vorraum und Sanitärraum
- Sonnenrollos (Handkurbel) / elektrisch (Parkseite)

Badausstattung:

- Schiebetür
- barrierefreie Dusche
- automatische Grundbeleuchtung (Bewegungsmelder)
- höhenverstellbarer Duschsitz, bei Bedarf
- Tiefspültoilette
- barrierefreier Waschtisch
- großer Spiegel
- Offenes Regal mit 2 Böden für Hygieneartikel
- bei Bedarf Handgriffe, individuell variierbar
- Sprossenheizkörper

(Hinweis: Wohnraum und Sanitärraum vollständig modernisiert, neue Elektro- und Heizungsinstallation)

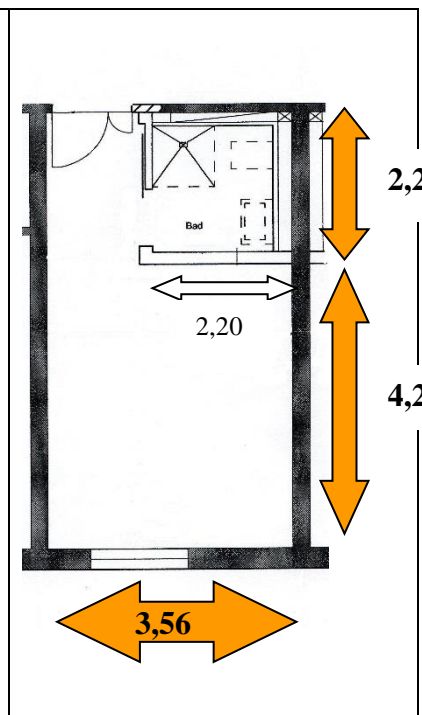

Appartement mit Blickrichtung Park:
 (nach Modernisierung 2010)
 Himmelsrichtung: Westen, 1. – 6. OG

- ca. 21 qm
- Incl. Vorraum und Sanitärraum
- Elektrisches Sonnenrollo

Badausstattung:

- Schiebetür
- barrierefreie Dusche
- automatische Grundbeleuchtung (Bewegungsmelder)
- höhenverstellbarer Duschsitz, bei Bedarf
- Tiefspültoilette
- barrierefreier Waschtisch
- großer Spiegel
- Offenes Regal mit 2 Böden für Hygieneartikel
- bei Bedarf Handgriffe, individuell variierbar
- Sprossenheizkörper

(Hinweis: Wohnraum und Sanitärraum vollständig modernisiert, neue Elektro- und Heizungsinstallation)

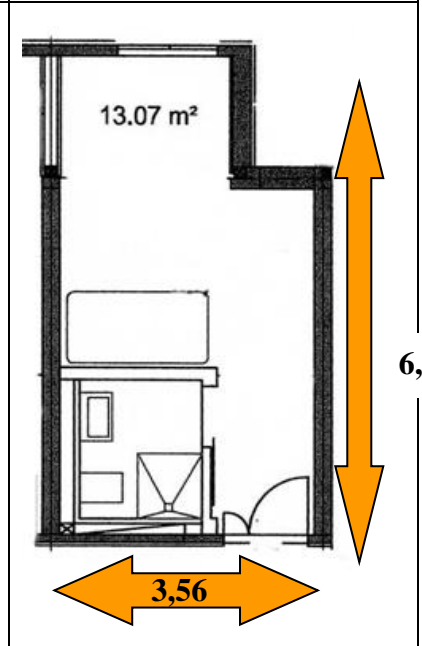

Appartement, mit gemeinsamen Sanitärraum:
 (Modernisiert 2001)
 mit Blickrichtung Innenhof (Süden) und Isarhang (Norden), 1. – 2. OG

- Ca. 15- 20 qm
- incl. Gemeinschaftlich genutzter Sanitärraum und Vorraum
- elektrisches Sonnenrolle

Badausstattung:

- Schiebetür
- barrierefreie Dusche
- Duschsitz, bei Bedarf
- Tiefspültoilette
- Eigener Waschtisch
- Handgriffe
- Sprossenheizkörper
- Hänge-Wäscheschrank

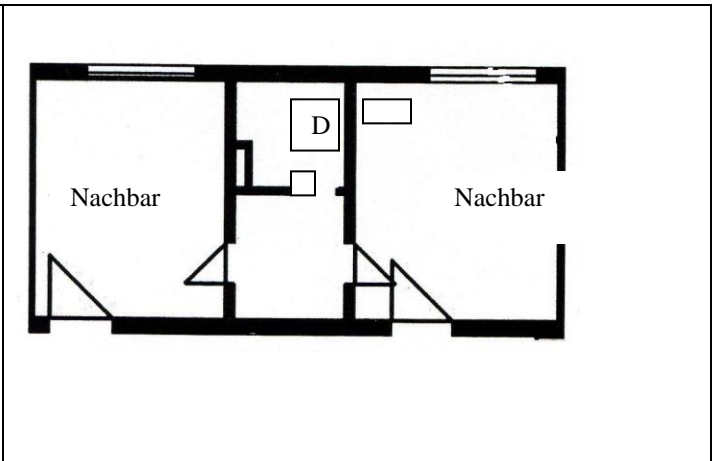

Dateiname:	Erstellt/Bearbeitet:	Freigabedatum:	Stand:	Genehmigt:
P-Vormerkung-PK_01_1.0.docx	QB Schottroff	09.11.2017	26.11.2019	HL Stoll

